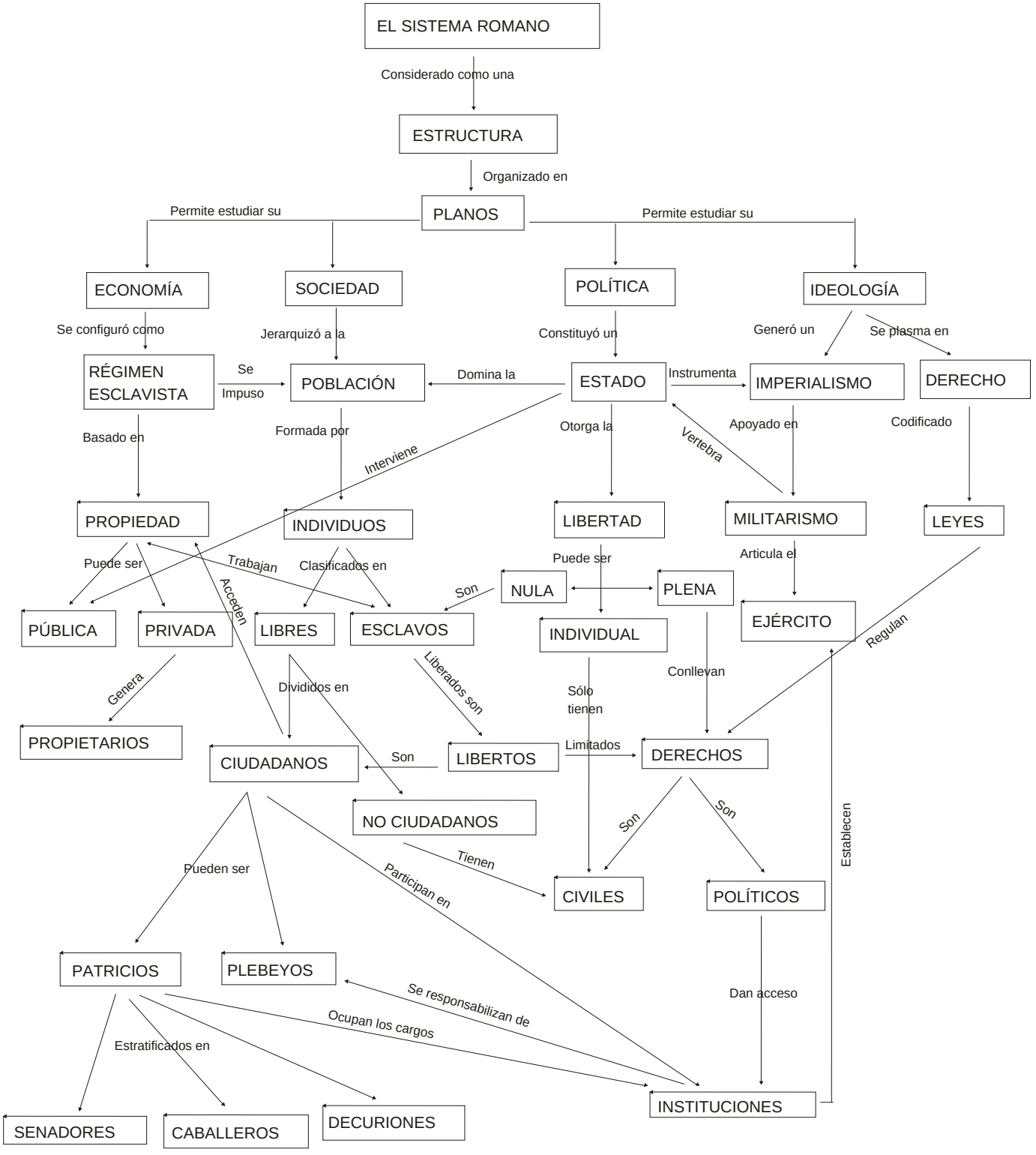
EL SISTEMA ROMANO
Considerado como una
ESTRUCTURA
Organizado en
PLANOS
Permite estudiar su
Permite estudiar su
ECONOMÍA
SOCIEDAD
POLÍTICA
IDEOLOGÍA
Se configuró como
Jerarquizó a la
Constituyó un
Generó un
Se plasma en
RÉGIMEN ESCLAVISTA
Se Impuso
POBLACIÓN
Domina la
ESTADO
Instrumenta
IMPERIALISMO
DERECHO
Basado en
Formada por
Interviene
Otorga la
Vertebra
Apoyado en
Codificado
PROPIEDAD
INDIVIDUOS
LIBERTAD
MILITARISMO
LEYES
Puede ser
Trabajan
Clasificados en
Puede ser
Articula el
Son
NULA
PLENA
Acceden
PÚBLICA
PRIVADA
LIBRES
ESCLAVOS
INDIVIDUAL
EJÉRCITO
Regulan
Genera
Divididos en
Liberados son
Sólo tienen
Conllevan
PROPIETARIOS
CIUDADANOS
Son
LIBERTOS
Limitados
DERECHOS
NO CIUDADANOS
Son
Son
Establecen
Tienen
Pueden ser
Participan en
CIVILES
POLÍTICOS
PATRICIOS
PLEBEYOS
Se responsabilizan de
Dan acceso
Ocupan los cargos
Estratificados en
INSTITUCIONES
SENADORES
CABALLEROS
DECURIONES